

Podpisywanie nowych plików JPK V7 danymi autoryzującymi (dot. osób fizycznych prowadzących działalność gospodarczą)

1. Wprowadzono możliwość podpisywania plików JPK_V7M oraz JPK_V7K danymi autoryzującymi. Rozwiązanie jest co do zasady oparte o dotychczasową funkcjonalność podpisywania e-deklaracji danymi autoryzującymi. Działa analogicznie.
2. Operacja podpisywania plików JPK danymi autoryzującymi jest dostępna w oknie plików JPK, ale tylko dla 2 kategorii plików JPK:
 - „Ewidencje VAT z deklaracją miesięczną” (co odpowiada plikom JPK_V7M)
 - „Ewidencje VAT z deklaracją kwartalną” (co odpowiada plikom JPK_V7K)
3. Operacja podpisywania plików JPK danymi autoryzującymi nie jest dostępna dla innych kategorii plików niż wymienione w pkt. 2.
4. Operacja podpisywania plików JPK danymi autoryzującymi (podobnie jak operacja podpisywania plików certyfikatem) nazywa się „Podpisz danymi autoryzującymi i wyślij wybrany plik JPK”. Można ją również wywołać skrótem klawiszowym „Ctrl+D”. Jest nieaktywna (wyszarzona) w sytuacji, gdy jeszcze nie dodano żadnego pliku JPK lub gdy wszystkie dodane pliki są w statusie innym niż niewysłany (takich plików nie można podpisać i wysłać).

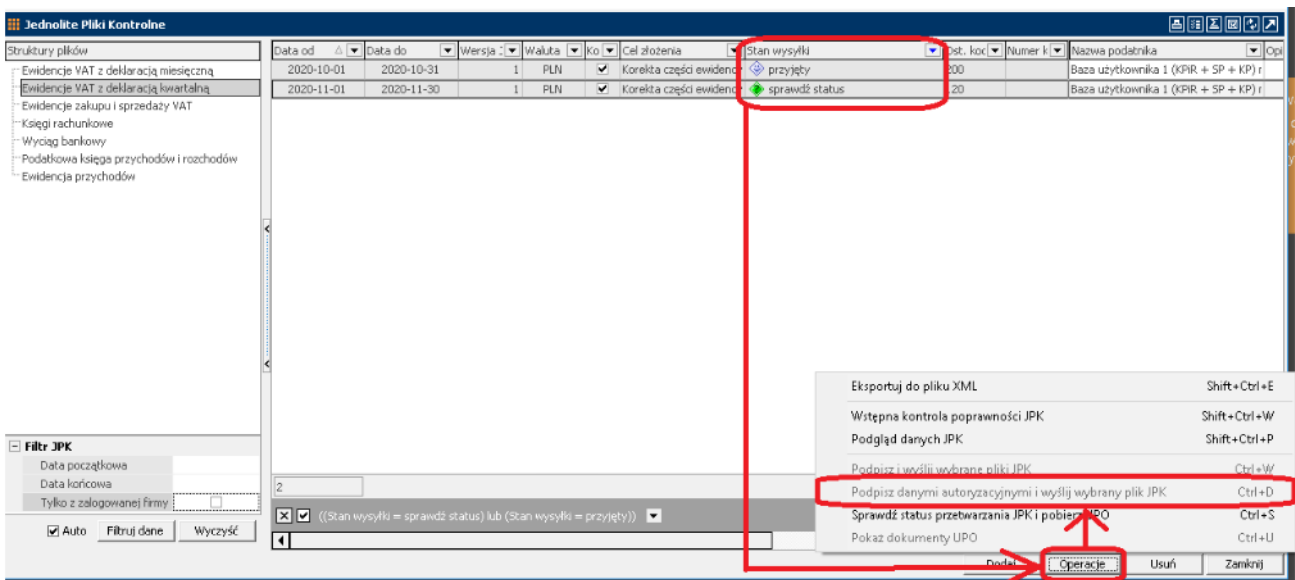

5. Operacja podpisywania plików JPK danymi autoryzującymi jest aktywna (niewyszarzona) w sytuacji, gdy dodano jakieś pliki i mają one status „niewysłany”.

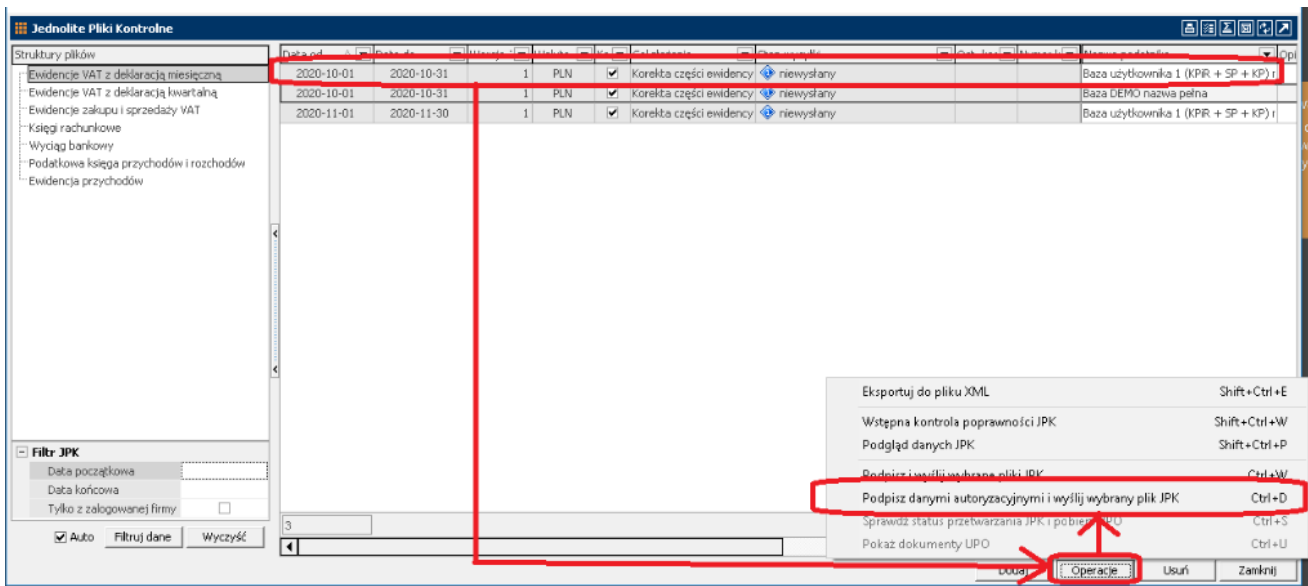

6. Operacja podpisywania plików JPK danymi autoryzującymi jest możliwa do wykonania tylko dla jednego pliku JPK (m.in. z racji tego, że różne firmy mają różne dane autoryzujące i nie da się tymi samymi danymi autoryzującymi podpisać plików z różnych firm). Przy próbie wybrania kilku plików JPK i wykonania operacji „Podpisz danymi autoryzującymi i wyślij wybrany plik JPK”, system generuje stosowny komunikat blokując przeprowadzenie takiej zbiorczej operacji na wielu plikach na raz.

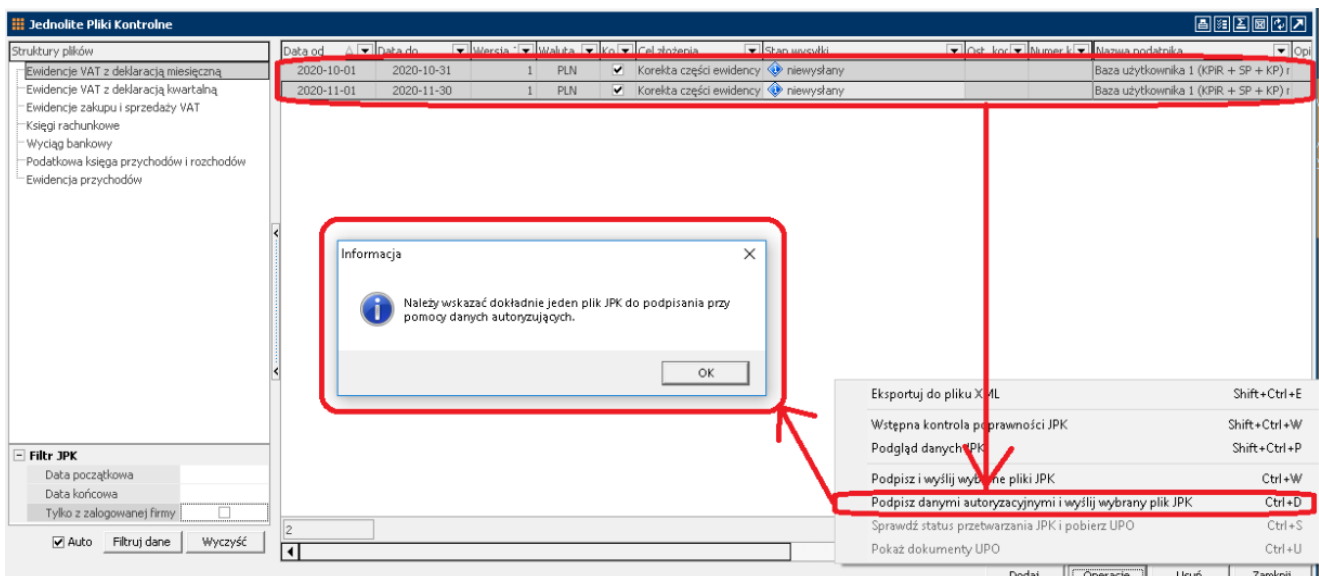

- Operacja podpisywania plików JPK danymi autoryzującymi jest możliwa do wykonania tylko dla plików sporządzonych dla firm, które zostały w module „Administrator” oznaczone rodzajem „Osoba fizyczna”. Przy próbie wykonania operacji „Podpisz danymi autoryzującymi i wyślij wybrany plik JPK” dla pliku JPK sporządzonego dla firmy, która została oznaczona rodzajem „Podmiot nie będący osobą fizyczną”, system generuje stosowny komunikat blokując przeprowadzenie takiej operacji i wyjaśniając powód blokady.

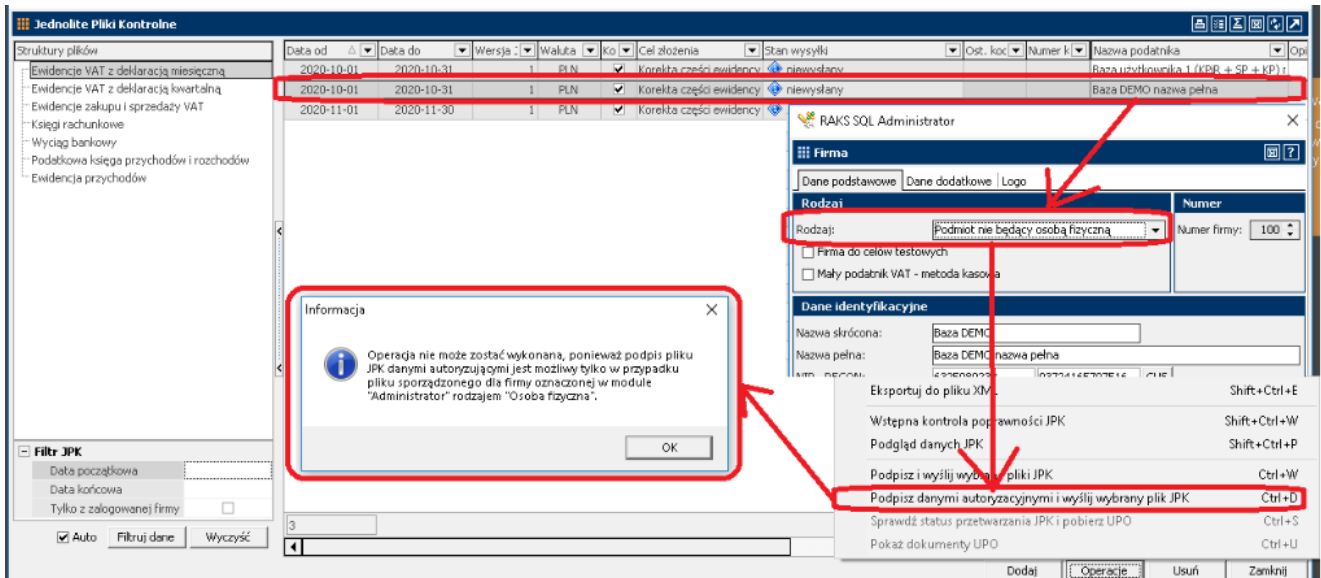

- Uruchomienie operacji „Podpisz danymi autoryzującymi i wyślij wybrany plik JPK” wywołuje okno do wpisywania danych niezbędnych do złożenia podpisu danymi autoryzującymi. Domyślnie w oknie podpowiedziane są dane przeniesione z modułu „Administrator” (poza kwotą przychodu, wskazaną w zeznaniu lub rocznym obliczeniu podatku za rok o dwa lata wcześniejszy niż rok, w którym składany jest plik JPK, którą użytkownik powinien wprowadzić samodzielnie, bowiem nigdzie w systemie nie przechowujemy takiej kwoty).

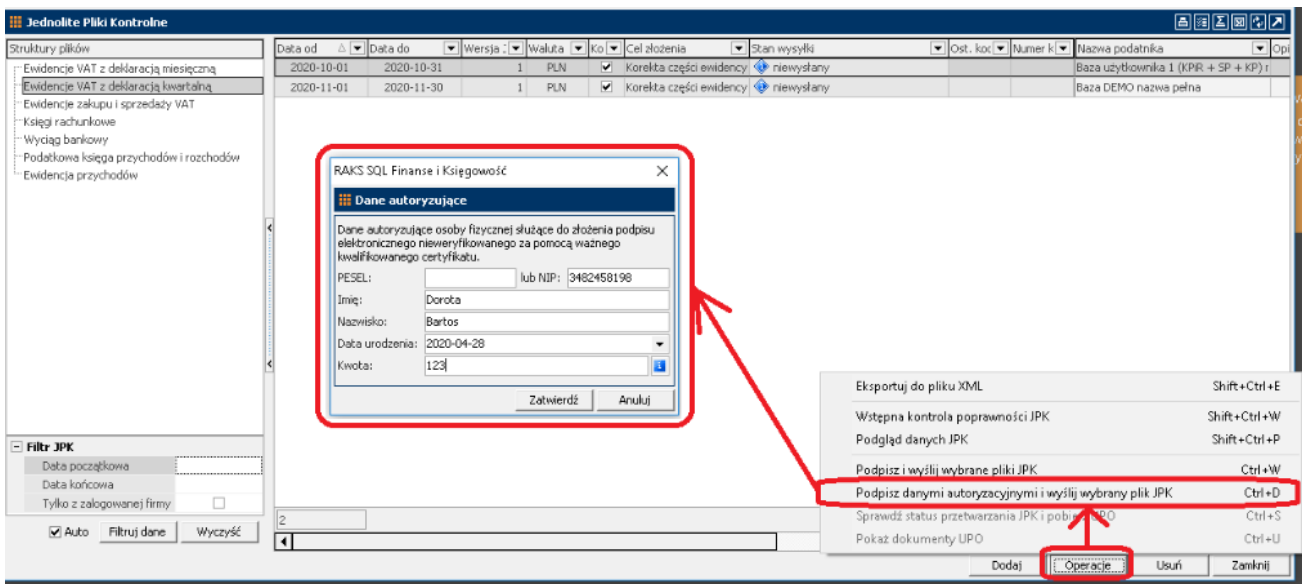

- Po wprowadzeniu danych autoryzujących i ich zatwierdzeniu następuje automatyczne przejście do wysyłki pliku JPK, które zakończone pomyślnie zostaje zakomunikowane przez system następująco:

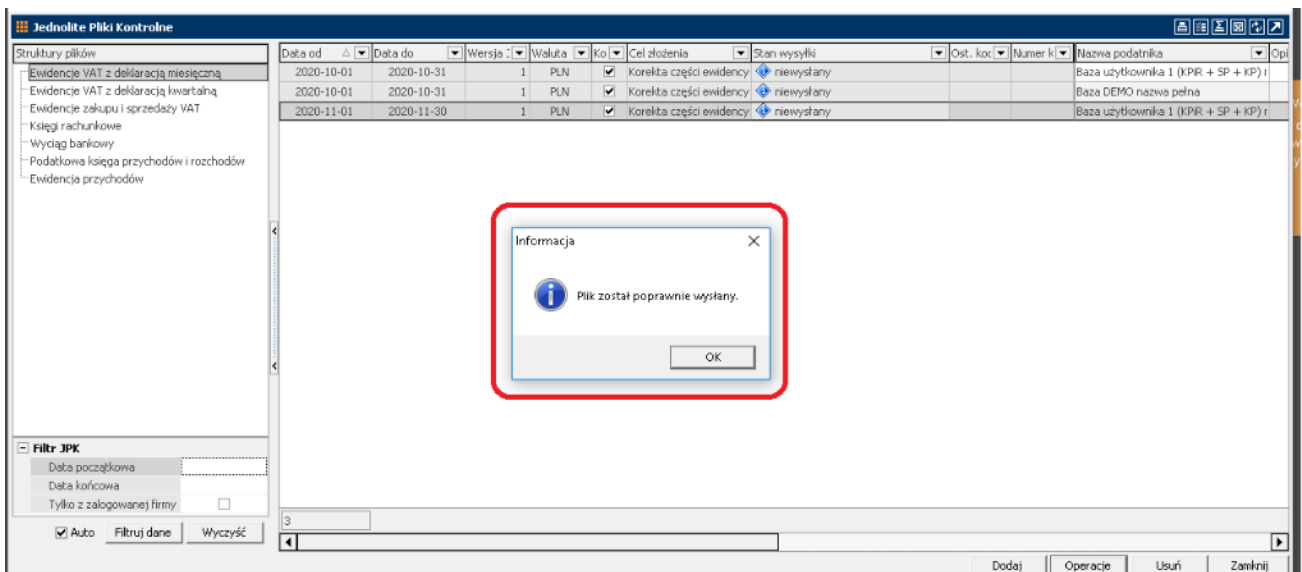

10. Wysłany plik JPK otrzymuje status 120 i stan wysyłki „Sprawdź status”.

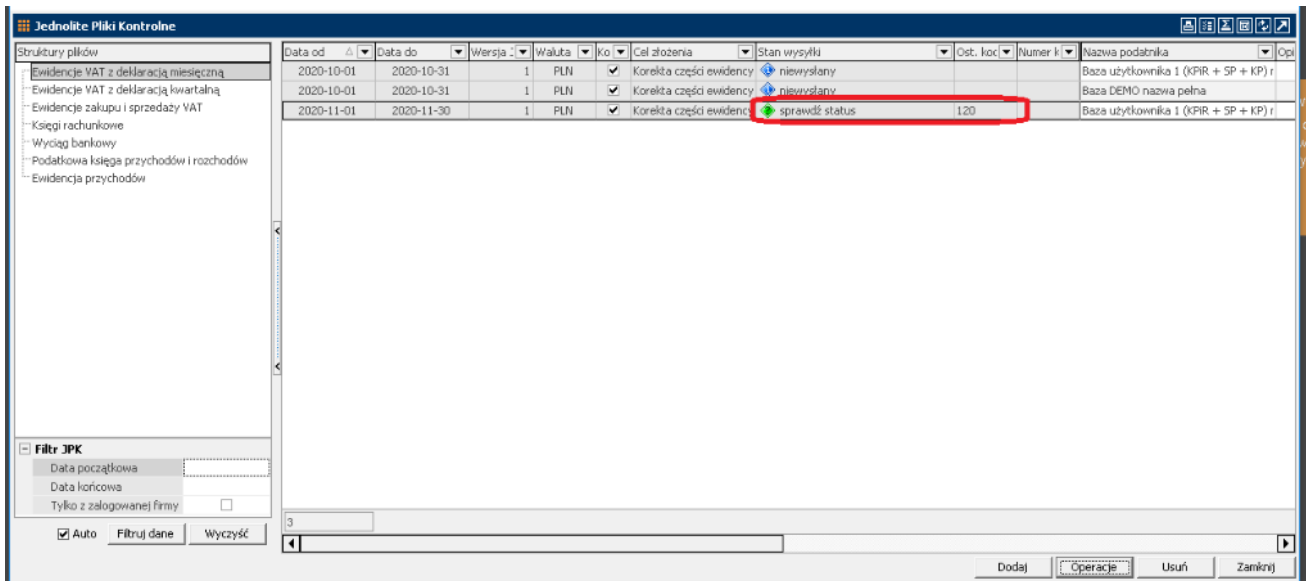

11. Dalsze postępowanie z plikiem JPK jest analogiczne, jak z każdym innym wysłanym plikiem, tj. można sprawdzić jego status wykonując operację „Sprawdź status przetwarzania JPK i pobierz UPO”.

